

## SPRAWY ORGANIZACYJNE:

- Opłata konferencyjna w wysokości **300 zł**, wnoszona przez wszystkich uczestników, przeznaczona jest na materiały konferencyjne, publikację w recenzowanej monografii naukowej, uroczysty bankiet przewidziany wieczorem 22 października 2014 r. oraz integracyjną kolację przy ognisku zaplanowaną na wieczór 23 października 2014 r.
- Do 9 października 2014 r. zostanie przedstawiony szczegółowy program konferencji wszystkim uczestnikom, którzy w terminie zgłoszą swój udział oraz dokonają opłaty konferencyjnej.
- Koszty podróży uczestników konferencji pokrywają jednostki delegujące.
- Opłatę konferencyjną w wysokości **300 zł** wraz z kwotą wynikającą z ceny wybranej przez uczestnika i zaznaczonej w karcie zgłoszenia opcji noclegu i wyżywienia należy wpłacić na konto:

Wyższa Szkoła Bezpieczeństwa NIP: 778 14 23 778  
BZ WBK, nr konta: 55 1090 1346 0000 0001 1934 6268  
koniecznie z dopiskiem: „Edukacja XXI wieku”

## KORRESPONDENCJĘ PROSIMY KIEROWAĆ NA ADRES:

Wyższa Szkoła Bezpieczeństwa

Konferencja „Edukacja XXI wieku”  
ul. Elizy Orzeszkowej 1  
60-778 Poznań

lub

e-mail: [zakopane@wsb.net.pl](mailto:zakopane@wsb.net.pl)  
[sekretariat@wsb.net.pl](mailto:sekretariat@wsb.net.pl)

tel.: 61 851 05 18 wew. 41 / 694 835 348

Informacja o konferencji znajduje się także na stronie internetowej:  
[www.konferencja.21.edu.pl](http://www.konferencja.21.edu.pl)

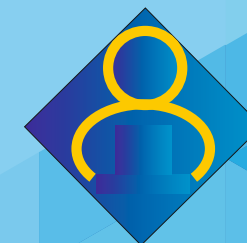

# ZAPROSZENIE

do udziału  
w XII Międzynarodowej Konferencji Naukowej  
**EDUKACJA XXI WIEKU**

pod hasłem:  
*Podmioty, środowiska i obszary edukacyjne.  
Wyzwania i zagrożenia połowy XXI wieku*

22-24 października 2014 r.

Miejsce obrad plenarnych:  
**OSW „BALTICA”**  
ul. Ogrodowa 6, 34-500 ZAKOPANE  
Początek obrad:  
22 października 2014 r., godz. 10<sup>00</sup>



## ZAKRES TEMATYCZNY KONFERENCJI:

### PODMIOTY, ŚRODOWISKA I OBSZARY EDUKACYJNE WYZWANIA I ZAGROŻENIA POŁOWY XXI WIEKU

Celem konferencji jest wymiana myśli, doświadczeń oraz prezentacja wyników badań dotyczących podmiotów, środowisk i obszarów edukacyjnych. Rozważania obejmować będą następujące obszary tematyczne:

#### PODMIOTY EDUKACYJNE:

- uczeń (student), nauczyciel i otoczenie jako główne podmioty edukacyjne
- wyzwania oraz zagrożenia w relacjach pomiędzy podmiotami edukacyjnymi
- uwarunkowania historyczno-kulturowe a relacje pomiędzy podmiotami edukacyjnymi
- funkcjonowanie ucznia (studenta) w środowisku szkolnym (uczelnianym) i pozaszkolnym (pozauczelnianym)
- rola szkoły w kształtowaniu młodzieży wkraczającej w dorosłość
- relacje podmiotów (w) lokalnej przestrzeni edukacyjnej
- wybrane zagrożenia w relacjach uczeń (student)-nauczyciel-otoczenie

#### ŚRODOWISKA EDUKACYJNE:

- środowisko edukacji przedszkolnej i wczesnoszkolnej
- środowisko edukacji szkolnej
- środowisko edukacji gimnazjalnej
- środowisko edukacji ponadgimnazjalnej
- środowisko edukacji szkolnictwa wyższego
- środowisko edukacji całościowej – *life long learning*

#### OBSZARY EDUKACYJNE:

- obszar nauk humanistycznych
- obszar nauk społecznych
- obszar nauk matematyczno-przyrodniczych
- obszar edukacji nauk technicznych
- obszar nauk medycznych, w tym obszar edukacji zdrowotnej
- obszar edukacji ruchowej
- sztuka jako obszar edukacji kreatywnej
- kształcenie z wykorzystaniem technologii informatycznej
- sieć globalna jako nowy obszar edukacyjny

#### KOMITETY:

##### ORGANIZACYJNY:

Mgr Natalia DĘBOWSKA – przewodnicząca  
Mgr Natalia MAJCHRZAK – zastępca przewodniczącej  
Mgr Anna BAŚKIEWICZ – sekretarz  
Mgr Anna ANTAS  
Mgr Dorota BÉLTKIEWICZ  
Dr Justyna BOJANOWICZ  
Dr Małgorzata DROST-RUDNICKA  
Dr Katarzyna FERSZT-PIŁAT  
Mgr Paweł GARBUZIK  
Dr Jacek GÓRNIKIEWICZ  
Dr Agnieszka IŁENDO-MILEWSKA  
Dr Sylwia JARONOWSKA  
Dr Piotr JERMAKOWICZ  
Dr Pavol JUHÁS  
Dr Jolanta KĘDZIOR  
Mgr Maria KŁODZIŃSKA-BERKAU  
Mgr Daniel KONTOWSKI  
Dr Anna KURKIEWICZ  
Dr Cecylia LANGIER  
Doc. dr Andrey LYMAR  
Dr Monika MICZKA-PAJESTKA  
Dr Elżbieta MINCZAKIEWICZ  
Dr Dorota NOWALSKA-KAPUŚCIK  
Dr Barbara PASAMONIK  
Dr Anna PIERZCHAŁA  
Ks. dr Stanisław RADOŃ  
Dr Irena SOROKOSZ  
Mgr Katarzyna SUSZKIEWICZ  
Mgr Tomasz WAKSMUNDZKI  
Dr Edyta WIDAWSKA  
Dr Aleksandra WOJCIECHOWSKA  
Dr Donata WÓJCIK

##### NAUKOWY:

Prof. dr hab. Małgorzata SUŚWIŁŁO – przewodnicząca  
Prof. dr hab. Grażyna BARTKOWIAK – zastępca przewodniczącej  
Dr Natasza STARIK – zastępca przewodniczącej  
Prof. dr hab. Józef BUCZYŃSKI  
Prof. zw. dr hab. Józef CIĄGWA  
Prof. dr hab. Mieczysław CIOSEK  
Prof. zw. dr hab. Małgorzata DAREWICZ  
Prof. zw. dr hab. Tomasz GOBAN-KLAS  
Prof. zw. dr hab. Bronisław GOŁĘBIEWSKI  
Prof. zw. dr hab. Edward HAJDUK  
Prof. dr hab. Sławomir ISKIERKA  
Prof. dr hab. Marian KOPCZEWSKI  
Prof. zw. dr hab. Violetta KRAWCZYK-WASILEWSKA  
Ks. prof. dr hab. Mirosław MICHALSKI  
Prof. dr hab. Grażyna MIŁKOWSKA  
Prof. zw. dr hab. Zbigniew NĘCKI  
Prof. zw. dr hab. Jerzy NIKITOROWICZ  
Prof. dr hab. Joanna OSTROUCH-KAMIŃSKA  
Prof. zw. dr hab. Tadeusz PILCH  
Prof. dr hab. Romualdas POVILAJTIS  
Prof. dr hab. Małgorzata PRZYBYSZ-ZARĘBA  
Prof. zw. dr hab. Piotr SIENKIEWICZ  
Prof. Svetlana STATKEVIČIENE  
Prof. zw. dr hab. Bogdan SZULC  
Prof. zw. dr hab. Bogusław ŚLIWERSKI  
Prof. dr hab. Olga WASYUTA  
Płk prof. zw. dr hab. inż. Jarosław WOŁEJSZO  
Prof. dr hab. Ewa WYSOCKA  
Prof. dr hab. Tamara ZACHARUK

#### UCZESTNICTWO W KONFERENCJI:

1. Warunkiem uczestnictwa jest przesłanie karty zgłoszeniowej (pocztą tradycyjną na adres Uczelni lub poprzez e-mail na adres: [zakopane@wsb.net.pl](mailto:zakopane@wsb.net.pl)) oraz przekazanie opłaty konferencyjnej na konto organizatora do **30 września 2014 r.**
3. Obrady prowadzone będą w formie referatów, komunikatów, warsztatów, dyskusji na sesjach plenarnych i w sesjach problemowych. Ze względu na konieczność limitowania czasu trwania konferencji, organizatorzy przeznaczają następujący czas na poszczególne rodzaje wystąpień: referat – 20 minut; komunikat – 10 minut; wypowiedź w dyskusji – 5 minut.
4. Komitet Naukowy Konferencji zastrzega sobie prawo dokonania tematycznego ograniczenia problematyki obrad po otrzymaniu zgłoszeń uczestnictwa i tematów referatów oraz komunikatów.
5. Artykuł pokonferencyjny o objętości zgodnej z wymaganiami redakcyjnymi należy przesłać do Sekretariatu Konferencji drogą mailową na adres: [zakopane@wsb.net.pl](mailto:zakopane@wsb.net.pl) najpóźniej do **31 października 2014 r.** Autorzy tekstów są zobowiązani do zredagowania ich zgodnie ze wzorem edycyjnym umieszczonym na stronie wydawnictwa ([www.wsb.net.pl/informacje-dla-autorow](http://www.wsb.net.pl/informacje-dla-autorow)).
6. Recenzowana monografia naukowa zostanie opublikowana, a egzemplarze autorskie rozesłane uczestnikom do końca **czerwca 2015 r.** Uwaga! Za zgłoszone referaty i komunikaty autorzy nie otrzymają honorarium.